

—
BUURTINFOMOMENT

28/11/2022

AGENDA

1. Inleiding
2. Situatie
3. Verder verloop
4. Individueel contact voor informatie

— INLEIDING

SITUATIE

Tijdens de uitvoering van de werken blijkt de **bodemgesteldheid** lokaal af te wijken van hetgeen de proeven hebben aangegeven. Hierdoor zijn er zettingen opgetreden in de zones Noord (Stadhuisstraat) en Oost (Molenstraat).

De toestand van de bouwput is stabiel.

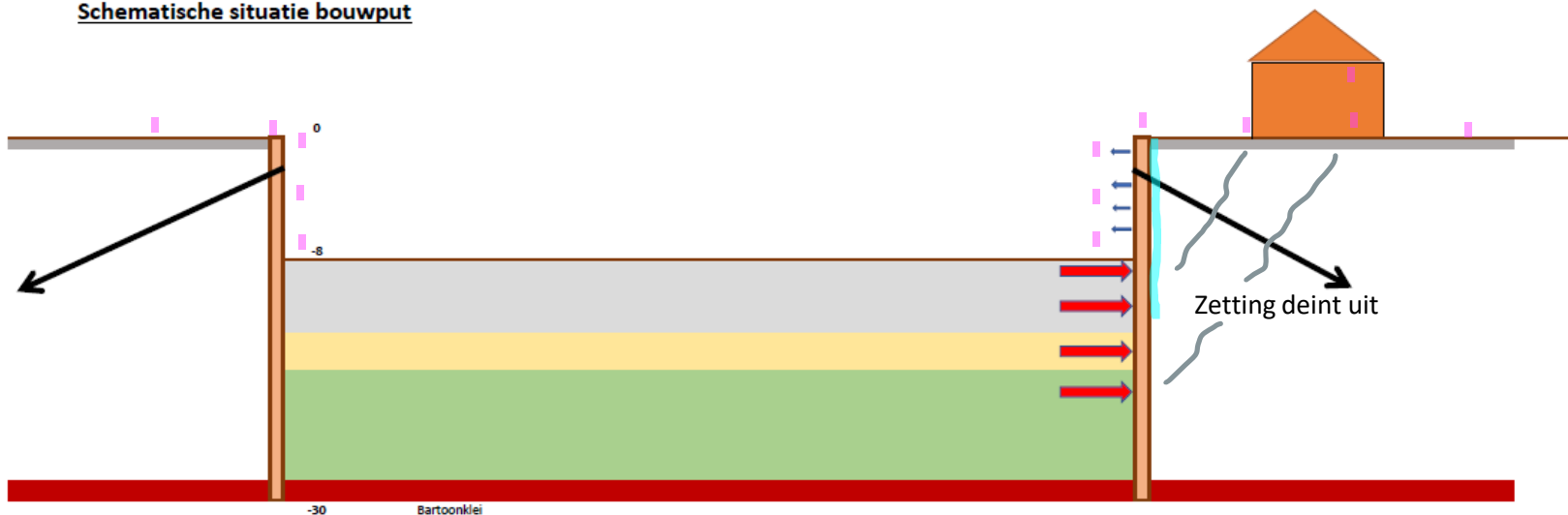

Schematische situatie bouwput

Alle bewegingen worden dagelijks opgevolgd door een team van experts.
Einde te bepalen door opvolgen meetcampagnes

- 13 OKTOBER – 1STE BEWONERSVERGADERING
- 18 OKTOBER – VASTSTELLING LEK
- 25 OKTOBER – AFSLUITEN GAS
- 26 OKTOBER – RONDGANG PREVENTIE BEVRAGING BEWONERS
- 27 OKTOBER - 2DE BEWONERSVERGADERING

Wat deden Fluvius en de aannemer

Deze toelichting omvat enkel de principiële stappen zonder details

- Uit veiligheidsoverwegingen neemt Fluvius op 24/10 de beslissing de gasdistributie in de stadhuisstraat, deel Vrièrestraat en Molenstraat af te koppelen. De uitvoering gebeurde op 25/10
- Fluvius past de huisaansluitingen aan tot een flexibel aansluiting waar nodig (van 31/10 tot 4/11)
- Fluvius vervangt een leiding in de Molenstraat (4/11)
- Artes en Van Maele voeren druktesten uit op de bestaande installaties (7/11 tot 18/11)
- Vinçotte doet keuringen tot afleveren van conformiteitsattest (start 10/11)
- Stabiliteit check door ingenieurs Fluvius-Artes (18/11 tot 23/11)
- Artes – Van Maele bestudeert tijdelijke bovengrondse gasleidingen in de woningen

Resultaten onderzoek van de woningen

- **Veel non-conformiteiten aan de bestaande binneninstallaties**
 - Druktesten
 - Rookgasafvoeren
 - Verluchting
 - Type B toestellen
 - Flexibels kookplaat
- **Stabiliteit ondergrondse leidingen NOK**

Voorwaarden voor herindienstname van de gasaansluitingen

- Keuring van alle binneninstallaties door erkend keuringsorganisme (inbreuken niveau 1 en niveau 2)
 - Geslaagde drukproeven door gas installateur/ keuringsorganisme
 - Akkoord van stabiliteitsingenieurs
- Gasaansluitingen volgens bovenstaande zijn terug in dienst sinds 24 november

Plan met situatieschets

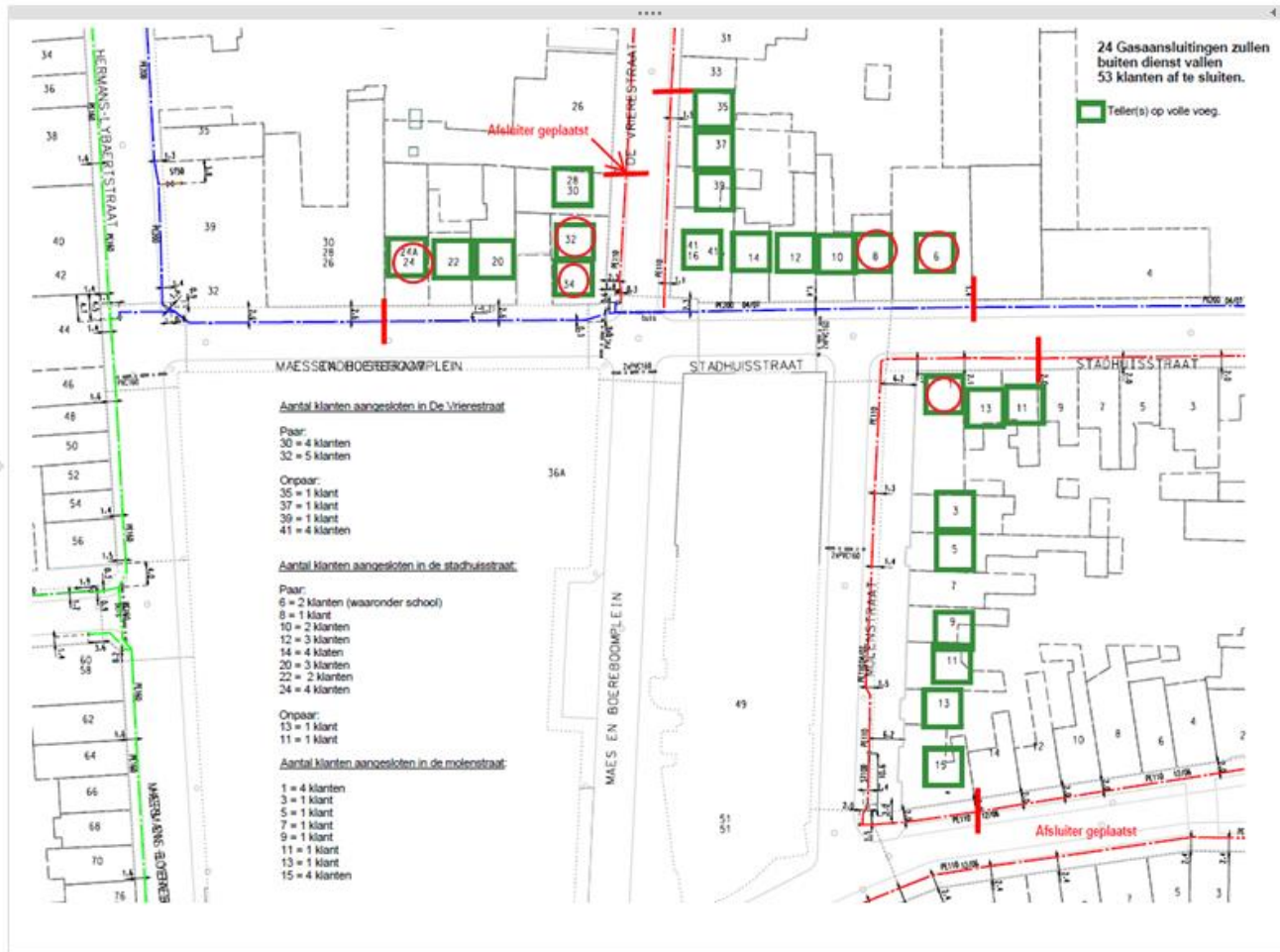

VERDERE VERLOOP

INDIVIDUELE AANPAK PER WONING

1. Ondergrondse leiding vervangen door een voorlopige bovengrondse leiding (Artes-Van Maele)
2. Aanpassingen installatie door uw chauffagist
3. Herkeuring
4. Openen gastellers

Onderzoek naar schadefonds gemeente

- Twee centrale punten
 - AGSO Knokke-Heist
mbp@agsoknokke-heist.be
 - Werfteam Artes Depret
buurtbewonershoost@artesdaepret.be
- Noodnummer 112 bij ernstige problemen
- U ervaart toch een gasgeur? 0800 65 0 65

VRAGEN

SPECIFIEKE VRAGEN KUNNEN INDIVIDUEEL WORDEN GESTELD